

STADT LEICHLINGEN



1. AUSFERTIGUNG

Bebauungsplan Nr. A 10/2, Teil III
„Am Weißen Stein“

Vereinfachte Änderung gem. § 13 BauGB
Satzungsbeschluss des Rates vom 29 APR. 1996

Leichlingen, den 06. SEP. 1996
Der Bürgermeister
(Müller)

Gemarkung Leichlingen, Flur 17,
Flurstücke aus 123, 124, 125, 250,
349, 350, 351, 352 und 353

Maßstab 1 : 500

Zeichenerklärung:

- Planbereichsgrenze
- Baugrenze

WA 1-4	I
0,4	0,5
	$\wedge \equiv 23^\circ$ $FH \equiv 9,0 \text{ m}$

- Stadtplanung -

Stand: März 1996 Bearbeiter: ter Maat

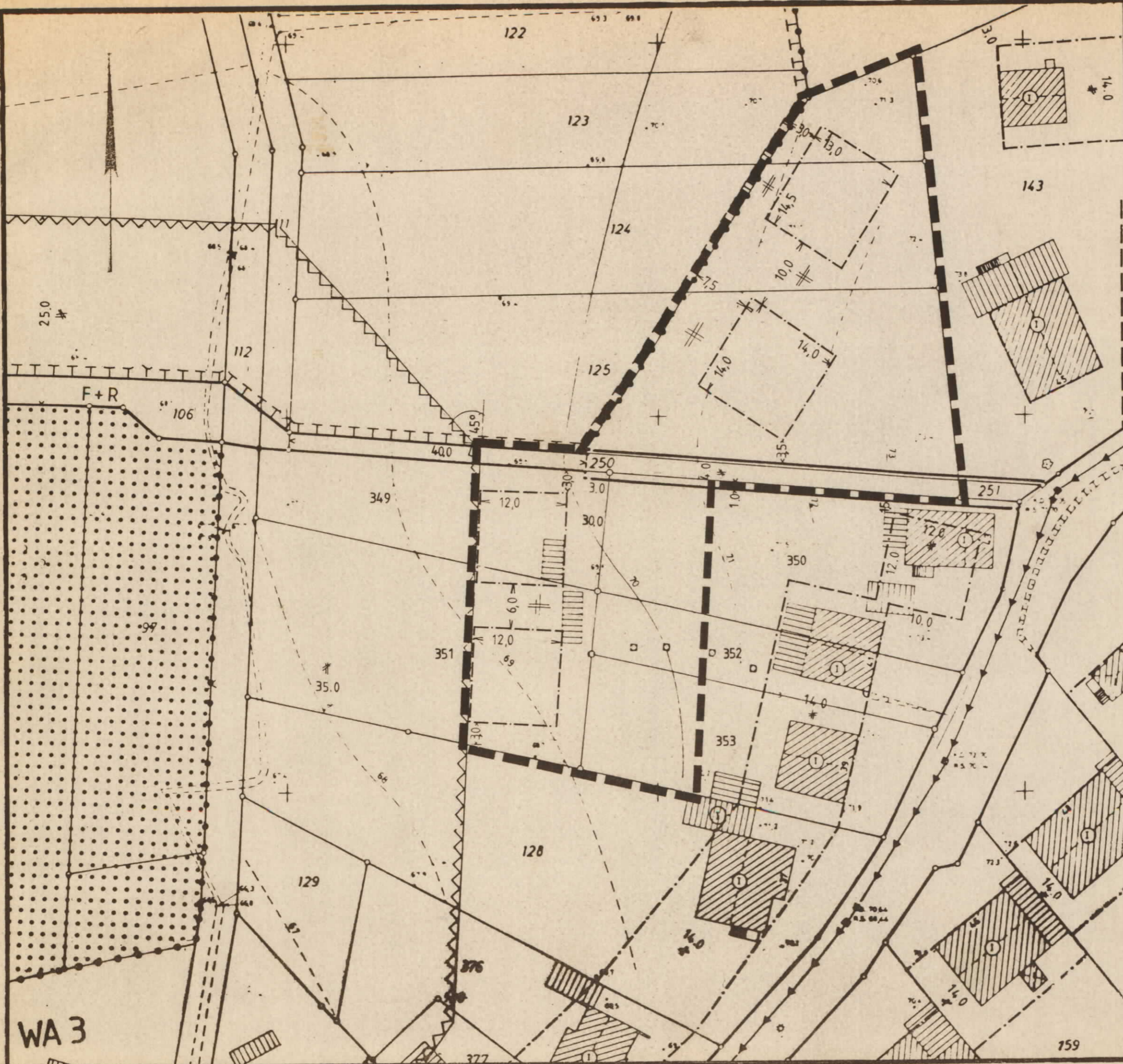

WA 3